

# Oklahoma Migrant Education Program

## Identification & Recruitment

### Family Survey

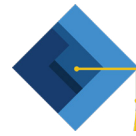

OKLAHOMA STATE DEPARTMENT OF  
**EDUCATION**  
— CHAMPION EXCELLENCE —



*Versión en español en el otro lado de esta hoja.*

Dear Parents,

In order to better serve your children, the \_\_\_\_\_ school district would like to identify students who may qualify to receive additional educational services. **The information provided below will be kept confidential.** Please answer the following questions and return this survey form to your child's school.

If you prefer more information, call: \_\_\_\_\_

Has your family moved in the last 3 years?  Yes  No

Was your move due to economic necessity?  Yes  No

Has anyone in your family worked in anything related to the jobs listed below?  Yes  No

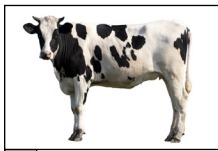

**Livestock:** Cattle, pigs, sheep, dairy, etc.



**Eggs**



**Chickens**



**Crops:** Wheat, corn, soybeans, etc.



**Vegetables**



**Processing:** Meat, fruit, vegetables, trees, etc.



**Harvest:** Fruit, vegetables, etc.



**Cotton**



**Hay**



**Nursery:** Sod, greenhouse, etc.



**Trees:** Timber, plants, flowers, etc.



**Soil Preparation**

Parents' Names: \_\_\_\_\_

Address: \_\_\_\_\_

City: \_\_\_\_\_ State: \_\_\_\_\_ Zip Code: \_\_\_\_\_

Phone: \_\_\_\_\_ Best time to call? \_\_\_\_\_

Please list all children (including yourself if under 22) in the household less than 22 years old who did not graduate from High School or have not obtained a GED or equivalent:

Name	Date of Birth	Grade	School

### SDE Use Only

County Name	County Number	District Name	District Number

# Programa de Educación del Migrante de Oklahoma

## Identificación y Reclutamiento Encuesta Familiar



English version on reverse side.

Estimados padres,

Con el fin de servir mejor a sus hijos, el distrito escolar de \_\_\_\_\_ quisiera identificar estudiantes que pueden calificar para recibir servicios educativos adicionales. **La información proporcionada abajo se mantendrá confidencial.** Por Favor, responda las siguientes preguntas y devuelva esta encuesta a la escuela de su hijo.

Si prefiere más información, llame al: \_\_\_\_\_

¿Su familia se mudó en los últimos 3 años?  Si  No

¿Su mudanza fué por necesidad económica?  Si  No

¿Alguien en su familia ha trabajado en algo relacionado con los trabajos listados abajo?  Si  No



**Ganadería:**  
Ovejas, cerdos, lechería, etc.



**Huevos**



**Pollos**



**Cultivos:** Trigo, maíz, frijoles, etc.



**Vegetales**



**Procesando:**  
Carne, frutas, arboles, verduras, etc.



**Cosechando:**  
Frutas, vegetales, etc.



**Algodón**



**Pasto Seco**



**Semillero:**  
Césped, invernadero, etc.



**Árboles:** Madera, plantas, flores, etc.



**Preparación del Suelo**

Nombre de los padres: \_\_\_\_\_

Dirección: \_\_\_\_\_

Ciudad: \_\_\_\_\_ Estado: \_\_\_\_\_ Código postal: \_\_\_\_\_

Teléfono: \_\_\_\_\_ ¿Mejor hora para llamarle? \_\_\_\_\_

Por favor anote todos los niños menores de 22 años que viven en la casa (incluyéndose usted si es menor de 22) que no se graduaron de la Escuela Secundaria o que no obtuvieron GED o equivalente:

Nombre	Fecha de nacimiento	Grado	Escuela

### Solamente para el uso del SDE

Nombre del Condado	Número del Condado	Nombre del Distrito	Número de Distrito